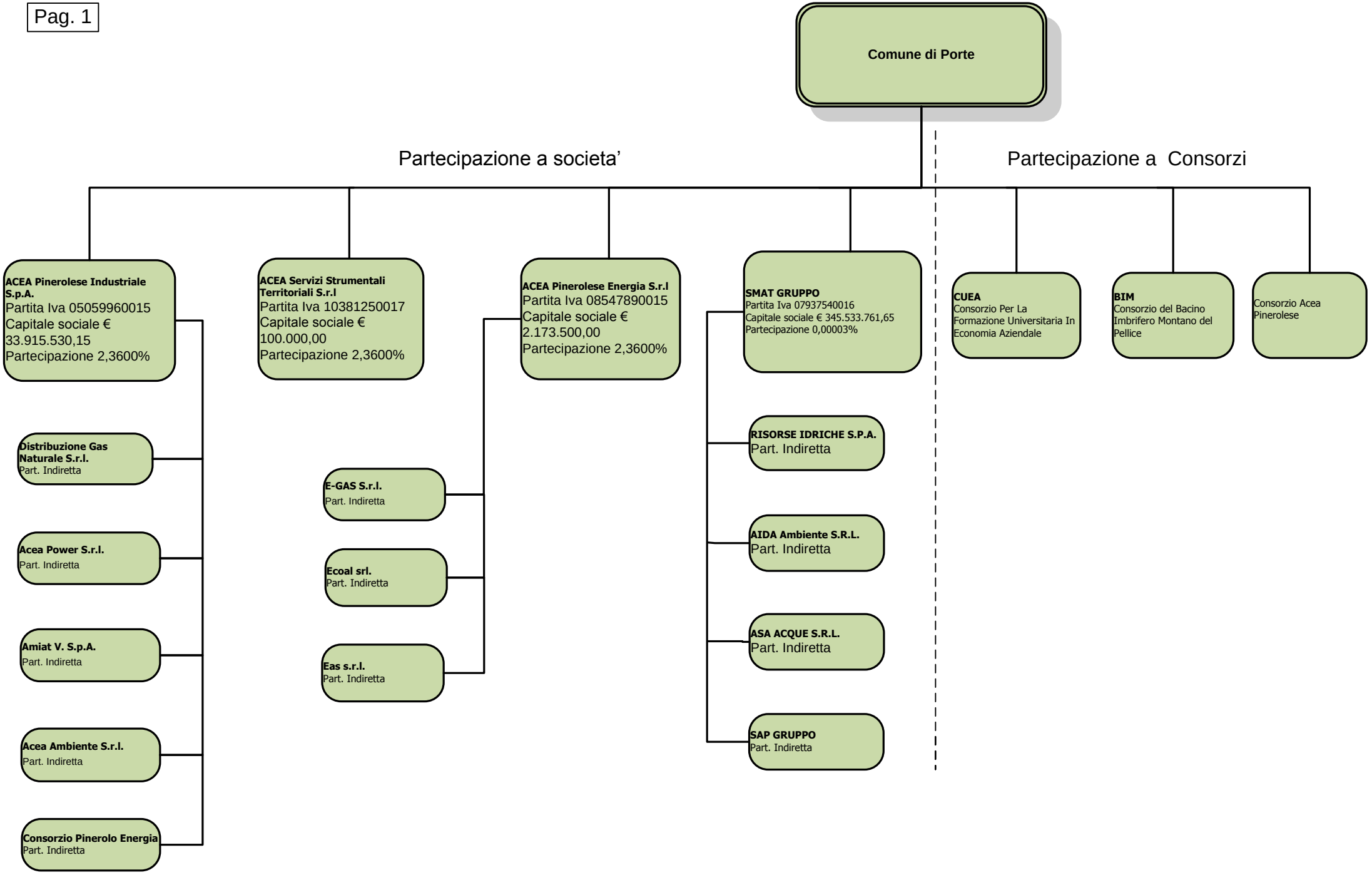
Comune di Porte
Partecipazione a societa'
Partecipazione a Consorzi
ACEA Pinerolese Industriale S.p.A.
Partita Iva 05059960015
Capitale sociale € 33.915.530,15
Partecipazione 2,3600%
ACEA Servizi Strumentali Territoriali S.r.l
Partita Iva 10381250017
Capitale sociale € 100.000,00
Partecipazione 2,3600%
ACEA Pinerolese Energia S.r.l
Partita Iva 08547890015
Capitale sociale € 2.173.500,00
Partecipazione 2,3600%
SMAT GRUPPO
Partita Iva 07937540016
Capitale sociale € 345.533.761,65
Partecipazione 0,00003%
CUEA
Consorzio Per La Formazione Universitaria In Economia Aziendale
BIM
Consorzio del Bacino Imbrifero Montano del Pellice
Consorzio Acea Pinerolese
Distribuzione Gas Naturale S.r.l.
Part. Indiretta
Acea Power S.r.l.
Part. Indiretta
Amiat V. S.p.A.
Part. Indiretta
Acea Ambiente S.r.l.
Part. Indiretta
Consorzio Pinerolo Energia
Part. Indiretta
E-GAS S.r.l.
Part. Indiretta
Ecoal srl.
Part. Indiretta
Eas s.r.l.
Part. Indiretta
RISORSE IDRICHE S.P.A.
Part. Indiretta
AIDA Ambiente S.R.L.
Part. Indiretta
ASA ACQUE S.R.L.
Part. Indiretta
SAP GRUPPO
Part. Indiretta

Struttura societaria ACEA

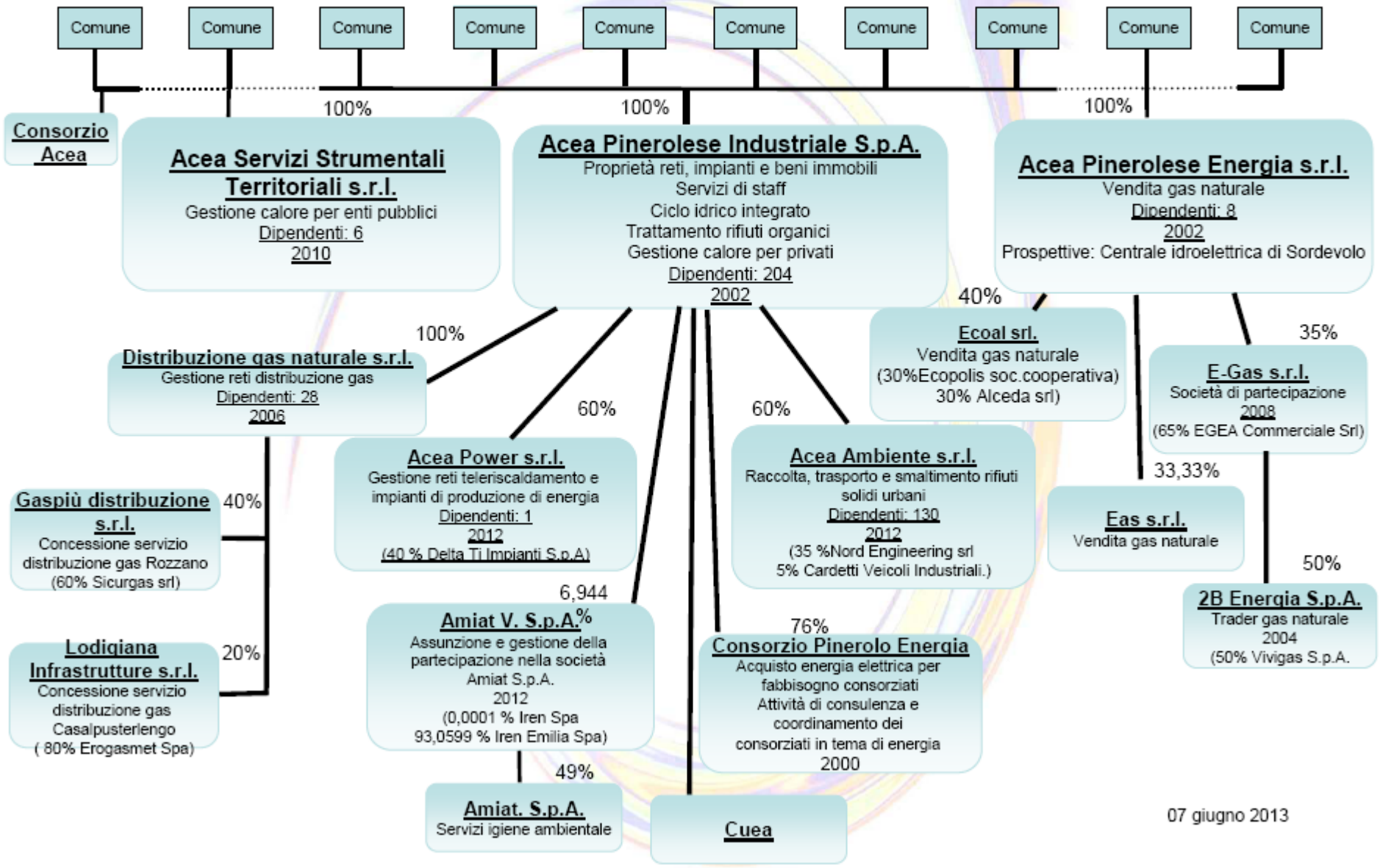

07 giugno 2013